

2021
9月

おおしば じどうかんだより



西区大芝1丁目25-17 TEL:509-2050 FAX:509-2051

児童館のひまわりも大きくなりました →



新学期がはじまりましたね。みなさん、楽しい夏休みを過ごせましたか？
まだまだ暑い日が続きますので、体調をくずさないよう、しっかり水分と休養を取りま
しょう！児童館は、引き続き臨時休館中です。再開が決まったら、児童館だよりでお知ら
せします。7、8月に開催した行事の様子です。とってもステキな作品ができました。
参加してくれたみなさん、ありがとう♪



7月 しぼりぞめのうちわ作り

すてきな
模様
になりました

本の形が
かわいい！



8月 ミニブックチャーム作り

児童館の利用のしかた・やくそく

- ◎お金・食べ物・ゲーム機など、大切なものはもってこないようにしましょう。
- ◎受付で、名前・学年・来た時間・帰る時間を書きましょう。
- ◎遊具は大切に仲良く使い、後片付けもきちんとしましょう。
- ◎自転車に乗ってこないようにしましょう。(学校の決まりに合わせています)

◎9月の開館日は、9/25(土)です。 ※児童館開館日は、以下の行事を開催します。

9/25(土) ① 10:30~11:20 ② 11:30~12:20 各回定員 15名

※今回の工作は選択制です。A、Bどちらか1つを選んで参加してください♪

A 工作 ソリティア

7センチのミニサイズ脳トレゲーム!

B 工作 手袋で作る肩たたき棒♪

かたをやさしくトントンしてね!

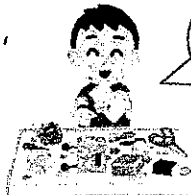
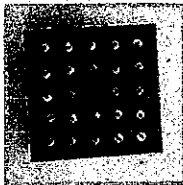

どっちに
しようかな?

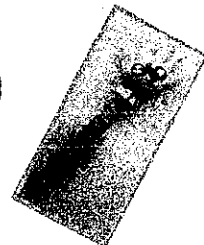

◎行事のスケジュール ※工作に参加できるのは1日1回です。

9/25 (土)	A 工作 ソリティア	① 10:30~11:20
	B 工作 肩たたき棒 ※A、Bどちらかを選んでください。	② 11:30~12:20

※定員は、どの行事も各回15名です。必ず前もって申し込みをしてください。

※やなぎ会の児童は、児童クラブで作成予定ですので、申し込みは不要です。

※児童館利用登録カードを提出してください。行事以外の遊びや活動はできません。

◎申し込み方法

9/15 (水) より受け付けを始めます。下の用紙を児童館に持ってきてください。

児童館の玄関で受け付けます。各回定員になったらしめ切ります。

保護者の皆様へ

- 工作は、なるべくたくさんのお子さんが参加できるよう複数の時間帯を設けています。同じ時間帯に希望が集中した場合は、こちらで調整いたしますのでご了承ください。
- 申し込みができるのは平日午後1:00~6:30です。下校途中に児童館へ立ち寄る場合、申し込み後は自分の通学路を通して帰宅するようご指導ください。
- 参加当日はマスク着用の上、手ふきタオル、水筒を持たせてください。
- 遊戯室での行事になります。
- この申込内容は、新型コロナウイルス感染症に関する情報を連絡する場合や、必要に応じて学校、保健所等へ提供する場合があります。

大芝児童館 9月 行事参加申し込み票

受付日 / 担当

※行事までに、児童館利用登録カードをご提出願います。申込みは、大芝児童館までお願いします。

参加者 氏名 () 住所 ()
 学校名 () 学年 ()
 保護者 氏名 () 連絡先 ()

※参加したい行事A,Bどちらかに○をして、時間帯の番号①~②を書いてください。

9/25 (土) () A ソリティア (番号)
 () B 手袋で作る肩たたき棒 (番号)